سرمقاله

به بهانه رونمایی کتاب شهید حمید اکتسابی

حیف است که خاطرات شفاهی در گذر زمان فراموش شوند.
جناب آقای رسول اکتسابی چند موضوع جالب و جاذب دیگر را نیز به رشته تحریر درآورده که روی هم رفته می‌توان آنان را در حوزه مردم شناسی قرار داد. عناوین این تألیفات به این شرحند:
-خاندان اکتسابی از بنیانگذار تا شجره‌نامه
-«چشمه کوثر» خاطرات نویسنده از راهپیمایی اربعین سال ۱۴۰۴
-«جز زیبایی ندیدم» خاطرات راهپیمایی اربعین سال ۱۴۰۲
-داستان کوتاه اژدها
-داستان عباسعلی چراغی در مسیر زندگی
-ستون فقرات
هفت اثر بالا در فاصله سال‌های ۱۴۰۲ تا ۱۴۰۵ نوشته شده‌اند. انصافاً باید کار ایشان را ستود و دست مریزاد گفت.
آثار بالا بنده را دوباره واداشت تا از اهل قلم و مطالعه‌ی محلات مختلف شهر باستانی نی‌ریز و روستاهای تابعه درخواست کنم دست به قلم شوند و تاریخ، فرهنگ، آداب، رسوم، خاندان‌ها، شخصیت‌های علمی، اجتماعی، شجره‌نامه‌ها و ... محله یا روستای خود را بنگارند.
زنده‌یاد سرهنگ خلیل زاهد با تلاش چند ساله موفق شد کتاب خوب و اثربخشی از زادگاهش محله کیان بنگارد که مورد استقبال قرار گرفت. بدون اغراق کار آن زنده‌یاد یک «تک نگاری» در حوزه علم مردم‌شناسی است و می‌تواند الگویی برای سایر محلات شهر باشد.
استاد محمدجواد پورصدر سال‌هاست زبانزدهای مردم نی‌ریز را آماده کرده‌اند و زحمات زیادی متحمل شده‌اند. امید که سریع‌تر به چاپ برسد.
تألیفات استاد دکتر مختار کمیلی ارزنده از جهات گوناگون است.
همچنین شجره‌نامه خانواده‌های متعددی از محله سادات (کوچه بالا) به همت جناب آقای محسن جاودان تهیه و آماده چاپ است.
جناب آقای محمدعلی پیشاهنگ نیز تاکنون در زمینه تاریخ و فرهنگ نی‌ریز تألیفات و تلاش‌های مستمری داشته‌اند که امید است ادامه یابد.
همچنین زنده‌یاد خلیل سازگار با نگارش تذکره سازگار، جناب آقای عطا آریان‌فر با جمع‌آوری دوبیتی‌ها و واسونک‌های نی‌ریز و همچنین جناب آقای عماد کیخسروی با نگارش دو کتاب در زمینه فرهنگ مردم، خدمات شایانی به مردم‌شناسی نی‌ریز کرده‌اند.
خداوند بر توان ایشان و همه اهل قلم بیفزاید و هیچگاه از نوشتن دست برندارند.

شاد و سالم و موفق باشید

آغاز برداشت «به» از باغ‌های نی‌ریز



مدیر جهاد کشاورزی نی‌ریز از آغاز برداشت «به» در سطح ۲۴۰ هکتار از باغ‌های این شهرستان خبر داد.
نادر زارعی گفت:
- از مجموع ۲۴۰ هکتار باغ به، ۲۲۰ هکتار بارور است و عملیات برداشت این محصول تا پایان آبان‌ماه ادامه دارد. پیش‌بینی می‌شود امسال حدود یک‌هزار و ۳۰۰ تن به روانه بازارهای مصرف شود.
- کمبود آب ناشی از قطعی برق و سرمازدگی در زمان گلدهی، از عوامل کاهش محصول در سال جاری بوده است. با این حال، شهرهای تهران، خراسان رضوی و سیستان و بلوچستان از مهمترین بازارهای فروش «به» نی‌ریز به شمار می‌روند.
- کاهش قدرت خرید مردم نیز می‌تواند در پایین ماندن قیمت این محصول در بازار تأثیرگذار باشد.
- ارقام به کشت‌شده در شهرستان شامل اصفهانی، شیشه‌ای، کدوئی و محلی است. روابط عمومی جهاد کشاورزی نی‌ریز

برگزاری نمایشگاه بین‌المللی لوازم خانگی، صوتی و تصویری در شیراز

بیست‌وهفتمین نمایشگاه بین‌المللی لوازم خانگی، صوتی و تصویری شیراز از ۴ تا ۷ آذرماه ۱۴۰۵ در محل دائمی نمایشگاه‌های بین‌المللی فارس برگزار می‌شود.
نمایشگاه هر روز از ساعت ۱۶ تا ۲۱ در سالن حافظ، پذیرای بازدیدکنندگان خواهد بود.

امید جدید

پایان روگذر تا پایان سال



عابدنعمتی، نی‌ریزان فارس:
پروژه ساخت پل روگذر ورودی شهر نی‌ریز که به دلیل مشکلات مالی و معارضان ملکی با کندی و تعطیلی موقت مواجه شده بود، با پیگیری مسئولان، توافق بر سر تهاتر املاک میان راه و شهرسازی و شهرداری و وعده تزریق نقدینگی، بار دیگر وارد فاز اجرایی شد؛ طرحی که پیمانکار آن وعده داده در صورت استمرار تزریق اعتبارات و رفع کامل موانع معارضان، تا پایان سال به سرانجام برسد.
پروژه پل روگذر در ماه‌های اخیر با موانعی همچون مطالبات معوق پیمانکار (شرکت سیویل‌تونل) و وجود معارضان ملکی در مسیر پروژه روبرو بود که عملاً پیشرفت آن را تحت تأثیر قرار داده و به تعدیل موقت نیروی کار انجامیده بود.
با این حال، در جریان سفر اخیر مسئولان کشوری و استانی به نی‌ریز، از جمله مدیرکل شرکت ساخت و توسعه زیربناهای حمل‌ونقل کشور در منطقه جنوب، با همراهی نماینده مجلس، فرماندار و سایر مسئولان محلی، تصمیمات تازه‌ای برای تسریع در تکمیل پروژه‌های راهسازی شهرستان از جمله این روگذر اتخاذ شد.
شهردار نی‌ریز درباره آخرین وضعیت معارضان این پروژه گفت: «اگرچه تملک اراضی در مسیر روگذر اساساً بر عهده راه و شهرسازی بوده، اما برای سرعت بخشیدن به کار، توافقی صورت گرفت تا با واگذاری زمین از سوی راه و شهرسازی به شهرداری، تملک و توافق با مالکان توسط شهرداری انجام شود.»
سجاد شاهسونی افزود: «پیش‌نویس توافق‌نامه آماده شده و به محض امضای نهایی و تحویل زمین، مراحل قانونی اخذ مجوز از شورا و فراخوان مالکان برای توافق یا معاوضه آغاز خواهد شد.»
از سوی دیگر، مدیر کارگاه شرکت سیویل‌تونل (پیمانکار پروژه)، ضمن تأیید ازسرگیری فعالیت کارگاه پس از یک دوره توقف کوتاه ناشی از تعدیل نیرو و مطالبات، گفت: «با حضور مسئولان کشوری، تعهد شد که پروژه تا پایان سال به اتمام برسد؛ اما تحقق این وعده منوط به دو شرط کلیدی است: نخست، پرداخت مطالبات مالی و تزریق به‌موقع پول که موتور محرک کارگاه است، و دوم، آزادسازی سریع معارضان ملکی توسط سازمانهای متولی.»
رضایی خاطرنشان کرد: «از نظر فنی، عمده کارهای سنگین انجام شده و آنچه باقی مانده شامل اجرای دیوار برگشتی در سمت جاده سیرجان و برخی خرده‌کاری‌هاست که با تأمین اعتبار و رفع معارضان، به سرعت قابل تکمیل است.»
حسین زمانی رئیس اداره راه و شهرسازی نی‌ریز نیز تصریح کرد که پیگیری‌های لازم برای تهاتر املاک بین شهرداری و راه و شهرسازی در حال انجام است و دستورکارهای اداری آن در مراحل قانونی قرار دارد تا هرچه سریع‌تر موانع اجرایی برطرف شود.

آگهی موضوع ماده ۳ قانون و ماده ۱۳ آئین‌نامه قانون تعیین تکلیف وضعیت ثبتی و اراضی و ساختمان‌های فاقد سند رسمی

برابر رأی شماره ۱۴۰۵۶۰۳۱۱۰۰۶۰۰۰۴۹۱ - ۱۴۰۵/۰۷/۲۷ هیأت موضوع قانون تعیین تکلیف وضعیت ثبتی اراضی و ساختمانهای فاقد سند رسمی مستقر در واحد ثبتی حوزه ثبت ملک استهبان تصرفات مالکانه بلامعارض متقاضی آقای محسن ابراهیمی فرزند یوسف بشماره شناسنامه ۲۵۴ صادره از استهبان نسبت به سه دانگ مشاع از ششدانگ یک واحد مرغداری به مساحت ۱۱۶۹۰ مترمربع پلاک ۴۰ فرعی از ۴۲۸۹ اصلی مفروز و مجزی شده از پلاک ۴۲۸۹ اصلی واقع در استهبان کیلومتر ۲ جاده خیر نرسیده به روستای لای خرمی سمت چپ خریداری از مالک رسمی آقای / خانم (توضیح اینکه متقاضی دارای سند مالکیت مشاعی از پلاک ۴۲۸۹ می‌باشد) محرز گردیده است. لذا به منظور اطلاع عموم مراتب در دو نوبت به فاصله ۱۵ روز آگهی می شود در صورتی که اشخاص نسبت به صدور سند مالکیت متقاضیان اعتراضی داشته باشند می توانند از تاریخ انتشار اولین آگهی به مدت دو ماه اعتراض خود را به این اداره تسلیم و پس از اخذ رسید، ظرف مدت یک ماه از تاریخ تسلیم اعتراض، دادخواست خود را به مراجع قضایی تقدیم نمایند. بدیهی است در صورت انقضای مدت مذکور و عدم وصول اعتراض طبق مقررات سند مالکیت صادر خواهد شد.

تاریخ انتشار نوبت اول: ۱۴۰۵/۰۸/۱۷
تاریخ انتشار نوبت دوم: ۱۴۰۵/۰۹/۰۳
قاسم برخورداری
رئیس واحد ثبتی حوزه ثبت املاک استهبان

آگهی موضوع ماده ۳ قانون و ماده ۱۳ آئین‌نامه قانون تعیین تکلیف وضعیت ثبتی و اراضی و ساختمان‌های فاقد سند رسمی

برابر رأی شماره ۱۴۰۵۶۰۳۱۱۰۰۶۰۰۰۵۴۷ - ۱۴۰۵/۰۸/۱۲ هیأت موضوع قانون تعیین تکلیف وضعیت ثبتی اراضی و ساختمانهای فاقد سند رسمی مستقر در واحد ثبتی حوزه ثبت ملک استهبان تصرفات مالکانه بلامعارض متقاضی آقای سجاد وزیری‌نژاد فرزند علی بشماره شناسنامه ۳۴۳۴ صادره از استهبان نسبت به ششدانگ یک باب خانه به مساحت ۱۶۸/۲۶ متر مربع پلاک ۷۶ فرعی از ۴۲۷۹ اصلی مفروز و مجزی شده از پلاک ۴۲۷۹ اصلی واقع در استهبان کوچه تأمین اجتماعی کوی طالقانی ۴/۲ خریداری شده مع الواسطه از محمد حسن شاهدی محرز گردیده است. لذا به منظور اطلاع عموم مراتب در دو نوبت به فاصله ۱۵ روز آگهی می شود در صورتی که اشخاص نسبت به صدور سند مالکیت متقاضیان اعتراضی داشته باشند می توانند از تاریخ انتشار اولین آگهی به مدت دو ماه اعتراض خود را به این اداره تسلیم و پس از اخذ رسید، ظرف مدت یک ماه از تاریخ تسلیم اعتراض، دادخواست خود را به مراجع قضایی تقدیم نمایند. بدیهی است در صورت انقضای مدت مذکور و عدم وصول اعتراض طبق مقررات سند مالکیت صادر خواهد شد.

تاریخ انتشار نوبت اول: ۱۴۰۵/۰۸/۱۷
تاریخ انتشار نوبت دوم: ۱۴۰۵/۰۹/۰۳
قاسم برخورداری
رئیس واحد ثبتی حوزه ثبت املاک استهبان

آگهی موضوع ماده ۳ قانون و ماده ۱۳ آئین‌نامه قانون تعیین تکلیف وضعیت ثبتی و اراضی و ساختمان‌های فاقد سند رسمی

برابر آرای هیأت موضوع قانون تعیین تکلیف وضعیت ثبتی اراضی و ساختمانهای فاقد سند رسمی مستقر در واحد ثبتی حوزه ثبت ملک زرین‌دشت تصرفات مالکانه بلا معارض متقاضیان در شهرپیر متخذه از پلاک اصلی ۸۲۲۲:
۱ - مالکیت آقای نظر نظری فرزند فلک ناز در ششدانگ یک قطعه زمین مزروعی به مساحت ۱۰۱۱۲/۷۷ مترمربع پلاک شماره ۷۱۷۳ فرعی از ۸۲۲۲ اصلی واقع در شهرپیر قطعه ۹ بخش ۱۲ فارس حوزه ثبت ملک زرین‌دشت
۲- مالکیت آقای نظر نظری فرزند فلک ناز در ششدانگ یک قطعه زمین مزروعی به مساحت ۲۶۸۲۵/۴۹ مترمربع پلاک شماره ۷۱۷۴ فرعی از ۸۲۲۲ اصلی واقع در شهرپیر قطعه ۹ بخش ۱۲ فارس حوزه ثبت ملک زرین‌دشت
مالکیت متقاضی فوق محرز گردیده است. لذا به منظور اطلاع عموم مراتب در دو نوبت به فاصله ۱۵ روز آگهی می شود در صورتی که اشخاص نسبت به صدور سند مالکیت متقاضیان اعتراضی داشته باشند می توانند از تاریخ انتشار اولین آگهی به مدت دو ماه اعتراض خود را به این اداره تسلیم و پس از اخذ رسید، ظرف مدت یک ماه از تاریخ تسلیم اعتراض، دادخواست خود را به مراجع قضایی تقدیم نمایند. بدیهی است در صورت انقضای مدت مذکور و عدم وصول اعتراض طبق مقررات سند مالکیت صادر خواهد شد.

تاریخ انتشار نوبت اول: ۱۴۰۵/۰۸/۱۷
تاریخ انتشار نوبت دوم: ۱۴۰۵/۰۹/۰۳
خلیل مرادخواه
رئیس واحد ثبتی حوزه ثبت املاک زرین دشت

ثبت ۲۷۶۸ - مورخ ۱۴۰۵/۰۸/۱۱

هنگامه نیایش

خورشیدی		مهشیدی	اذان صبح		طلوع خورشید		اذان ظهر		غروب خورشید		اذان مغرب		نیمه شب شرعی	
یکشنبه	۱ آذر	۱۲ جمادی الثانی	۰۰	۵	۲۳	۶	۳۹	۱۱	۵۶	۱۶	۱۶	۱۷	۵۸	۲۲
دوشنبه	۲ آذر	۱۳ جمادی الثانی	۰۰	۵	۲۳	۶	۴۰	۱۱	۵۶	۱۶	۱۶	۱۷	۵۹	۲۲
سه‌شنبه	۳ آذر	۱۴ جمادی الثانی	۰۱	۵	۲۴	۶	۴۰	۱۱	۵۶	۱۶	۱۵	۱۷	۵۹	۲۲
چهارشنبه	۴ آذر	۱۵ جمادی الثانی	۰۲	۵	۲۵	۶	۴۰	۱۱	۵۵	۱۶	۱۵	۱۷	۵۹	۲۲
پنجشنبه	۵ آذر	۱۶ جمادی الثانی	۰۳	۵	۲۶	۶	۴۱	۱۱	۵۵	۱۶	۱۵	۱۷	۵۹	۲۲
جمعه	۶ آذر	۱۷ جمادی الثانی	۰۳	۵	۲۷	۶	۴۱	۱۱	۵۵	۱۶	۱۵	۱۷	۰۰	۲۳
شنبه	۷ آذر	۱۸ جمادی الثانی	۰۴	۵	۲۷	۶	۴۱	۱۱	۵۵	۱۶	۱۵	۱۷	۰۰	۲۳

جدول شماره ۶۱۰

طراح: فاطمه زردشتی نی‌ریزی

افقی:

۱- محبوب ناصرالدین شاه - مادر شاه اسماعیل صفوی ۲- دریای عرب - آواز غیبی - مدن - تلخ عرب ۳- تکیه کلام خودپسندان - مجموعه تاریخی یا هنری - کوهی در فارس ۴- شخصتی داستانی که جانستون مک کالی آن را خلق کرد - متضاد خواب - زوال و نابودی ۵- وسیله کشاورزی - نوشیدن ۶- غذای بیمار - بخشی از سامانه ترمز دیسکی - گروه ورزشی - از غلات ۷- شیوه - به جا آوردن - اقبال و شانس ۸- عدل پرصدا! - سنگ نوشته - چاهی عمیق در جهنم ۹- نوعی کشت - رشته کوه اروپایی - پایتخت سوئیس ۱۰- علامت جمع عربی - بی‌حال و ناتوان - زخم - مکان ۱۱- گونه‌ای خواهر و برادر - هر آلت تیز و برنده ۱۲- لباس زنان هندی - درختی گرمسیری با چوب گرانقیمت - نمایشنامه غم‌انگیز ۱۳- خاطر و حافظه - ماده‌ای در بسته‌بندی - ساختمان و سازنده‌اش! ۱۴- من و تو - قطار زیرزمینی - واحد پول ترکیه - بالای بدن ۱۵- واحد شمارش جانوران وحشی - نام اصلی سلمان فارسی

عمودی:

۱- مخترع ماشین بخار - محصولی از کمپانی نیسان ۲- صورت غذا - صد و یازده ۳- مکمل زن - قوم اولیه - شکننده ۴- هرگز نه عرب - مبتکر فیلم‌های کارتونی و خالق میکی‌موس - تپه کوچک ۵- ابزار اضافی - مدرک - از اسطوره‌های فوتبال حال حاضر جهان - چین و چروک پوست ۶- چیزی که جلب توجه کند - رگ گیاه ۷- از جزائر زیبای ایران - پدر ترکی - شیر ۸- دسته و جوخه - جمعه - روشنایی ۹- رفیق شفیق - نوعی حبس - متضاد عرض ۱۰- از تمدن‌های خاک‌شده - انبار غلات ۱۱- پیش‌پرداخت اجاره - سرازیری - خانه - بُرنده ۱۲- آبدیده - معبدی باستانی در مکزیک - خداوند ۱۳- ای دل! - انجیر عرب - باختر ۱۴- محلی در مکه معظمه - الفت ۱۵- ماشین کشاورزی - کشوری در اروپا

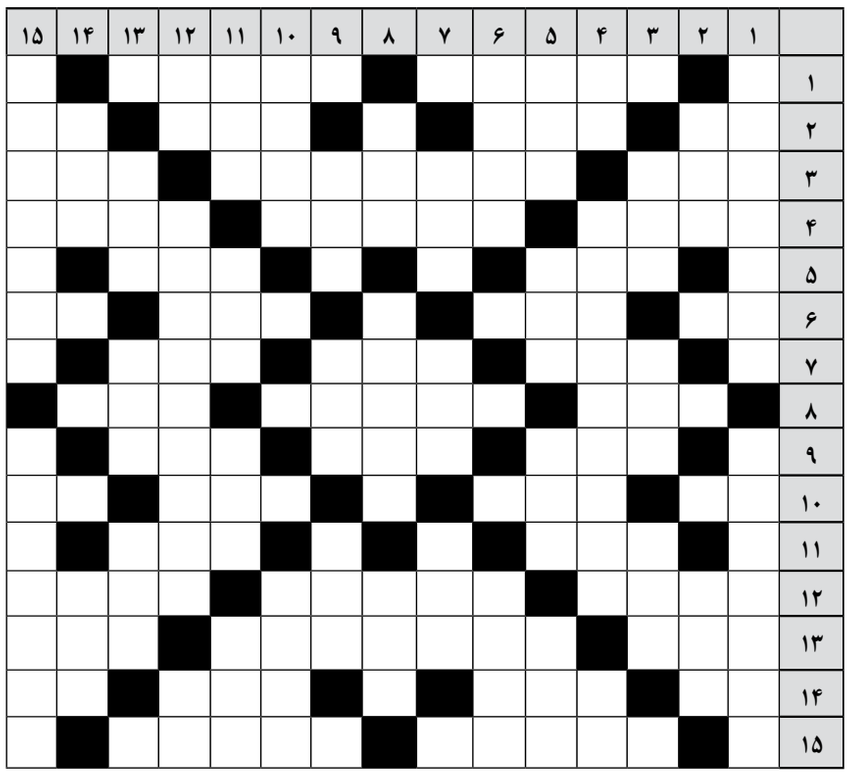

پاسخ جدول هفته پیش

۵	۴	۸	۳	۶	۲	۱	۹	۷
۳	۱	۹	۴	۵	۷	۶	۸	۲
۲	۶	۷	۱	۹	۸	۴	۵	۳
۸	۲	۴	۹	۷	۱	۵	۳	۶
۷	۵	۳	۶	۲	۴	۸	۱	۹
۱	۹	۶	۸	۳	۵	۷	۲	۴
۹	۸	۱	۲	۴	۶	۳	۷	۵
۴	۳	۵	۷	۸	۹	۲	۶	۱
۶	۷	۲	۵	۱	۳	۹	۴	۸